



Naturparkquiz Schuljahr 2023/24

Wandern und Naturschutz



Naturpark
Erzgebirge/Vogland



Liebe Schülerinnen und Schüler,

kennt Ihr dieses Kribbeln im Bauch vor dem Aufbruch zu einer spannenden Wanderung? Das Ziel steht fest und die Route habt Ihr auf der Wanderkarte herausgesucht. Immer wieder checkt Ihr den Wetterbericht. Festes Schuhwerk, eine Regenjacke und Euer Rucksack stehen bereit. Bevor es losgeht, verschwinden Obst- und Gemüseschnitze, ein leckeres belegtes Brötchen und eine Flasche Wasser im Rucksack. Es kann endlich losgehen...

Unterwegs hört Ihr unzählige Vogelstimmen, springt über Wurzeln, klettert auf Baumstümpfe und bestaunt die Blüten der Pflanzen! Fast unmerklich habt Ihr Euer Ziel erreicht – die Freude ist groß! Ihr habt es geschafft!

Viel Spaß beim Naturparkquiz wünscht Euch das Naturpark-Team!



Naturpark
Erzgebirge/Vogtland



Inhalt

- Was ist ein Naturpark?
- Der Naturpark Erzgebirge/Vogtland
- Was ist Wandern?
- Naturschutzgebiet
- Wie läuft das Naturparkquiz ab?
- Quizfragen 1 bis 10

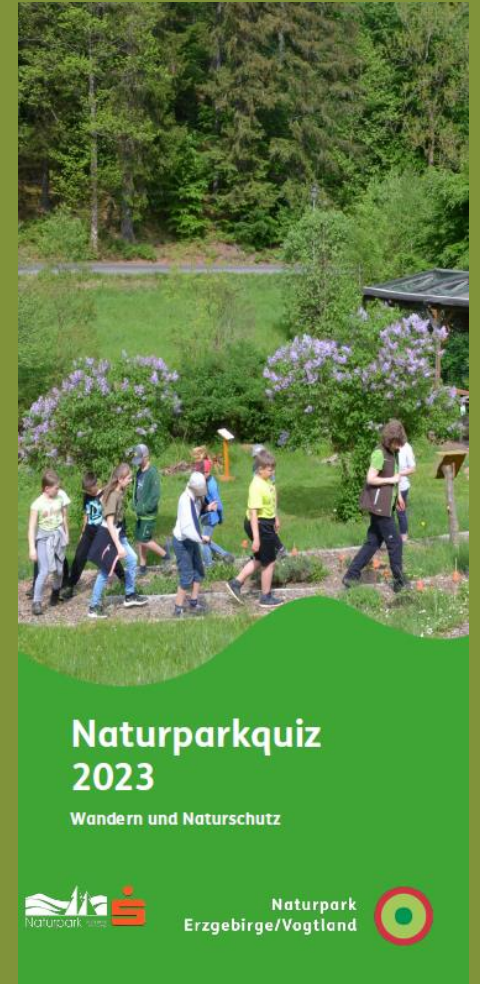

Was ist ein Naturpark?

Naturpark ist ein zusammengesetztes Wort aus den zwei Worten:

Natur **Park**



Was ist ein Naturpark?

Ein Naturpark ist ein Gebiet mit einer besonderen Landschaft, in denen sich Menschen, Pflanzen und Tiere wohl fühlen können.



Einige Teile des Naturparks stehen unter Naturschutz.

Diese Teile heißen Naturschutzgebiete. Dort leben seltene Tier- und Pflanzenarten.



Bekassine – Diese Vogelart ist in Sachsen vom Aussterben bedroht



Feuchtwiesen mit Wollgras im Naturschutzgebiet Muldenwiesen

Was ist ein Naturpark?

3 min Erklärfilm der Niedersächsischen Naturparke
<https://www.youtube.com/watch?v=inay6isvGjs>

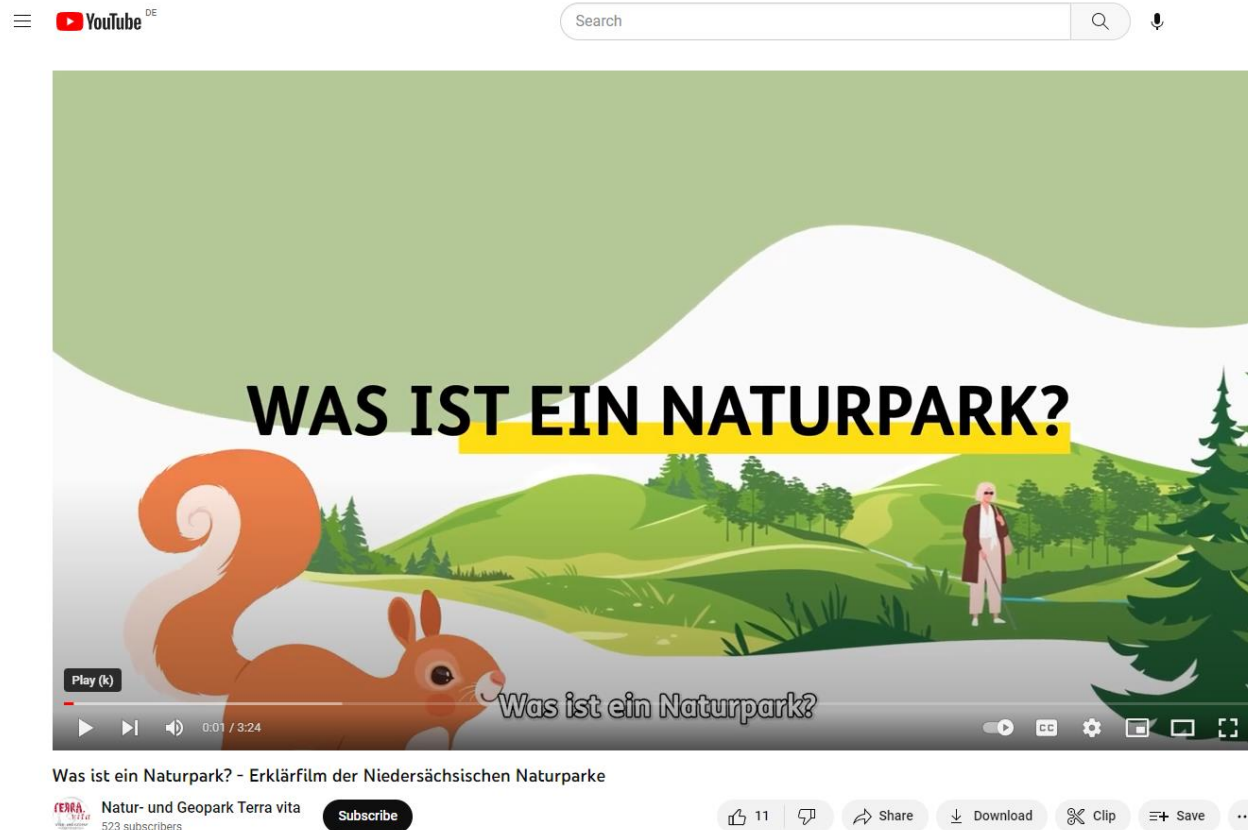

Was ist ein Naturpark?

Naturparke sind großräumige Gebiete, die überwiegend aus Natur- und Landschaftsschutzgebieten bestehen.

Sie dienen im gleichem Maße den Interessen der Menschen und dem Schutz der Natur.

In Deutschland gibt es insgesamt 104 Naturparke, davon liegen 3 in Sachsen.

Der Naturpark Erzgebirge/Vogtland ist einer davon.



Der Naturpark Erzgebirge/Vogtland

Steckbrief

Gründung: 1991

Flächengröße: 1.495 km²

Ost-West- Ausdehnung: 120 km

**Liegt anteilig in den drei Landkreisen: Vogtlandkreis
Erzgebirgskreis
Landkreis Mittelsachsen**



Vielleicht habt ihr dieses Schild schon einmal gesehen? Es steht an Straßen und zeigt an, wo der Naturpark beginnt.

Wir orientieren uns auf der Karte mit Legende und Maßstab: Wo liegt der Naturpark Erzgebirge/Vogtland in Sachsen?

Er erstreckt ca. 120 km entlang des Erzgebirges von Frauenstein im Osten bis ins Vogtland bei Bad Elster im Westen

Karte aus: Alius G., Lamm S., Weber R., Winkler S. u. a.: Pustebume - Das Sachbuch 4 Sachsen, Neubearbeitung, Westermann, Braunschweig 2018

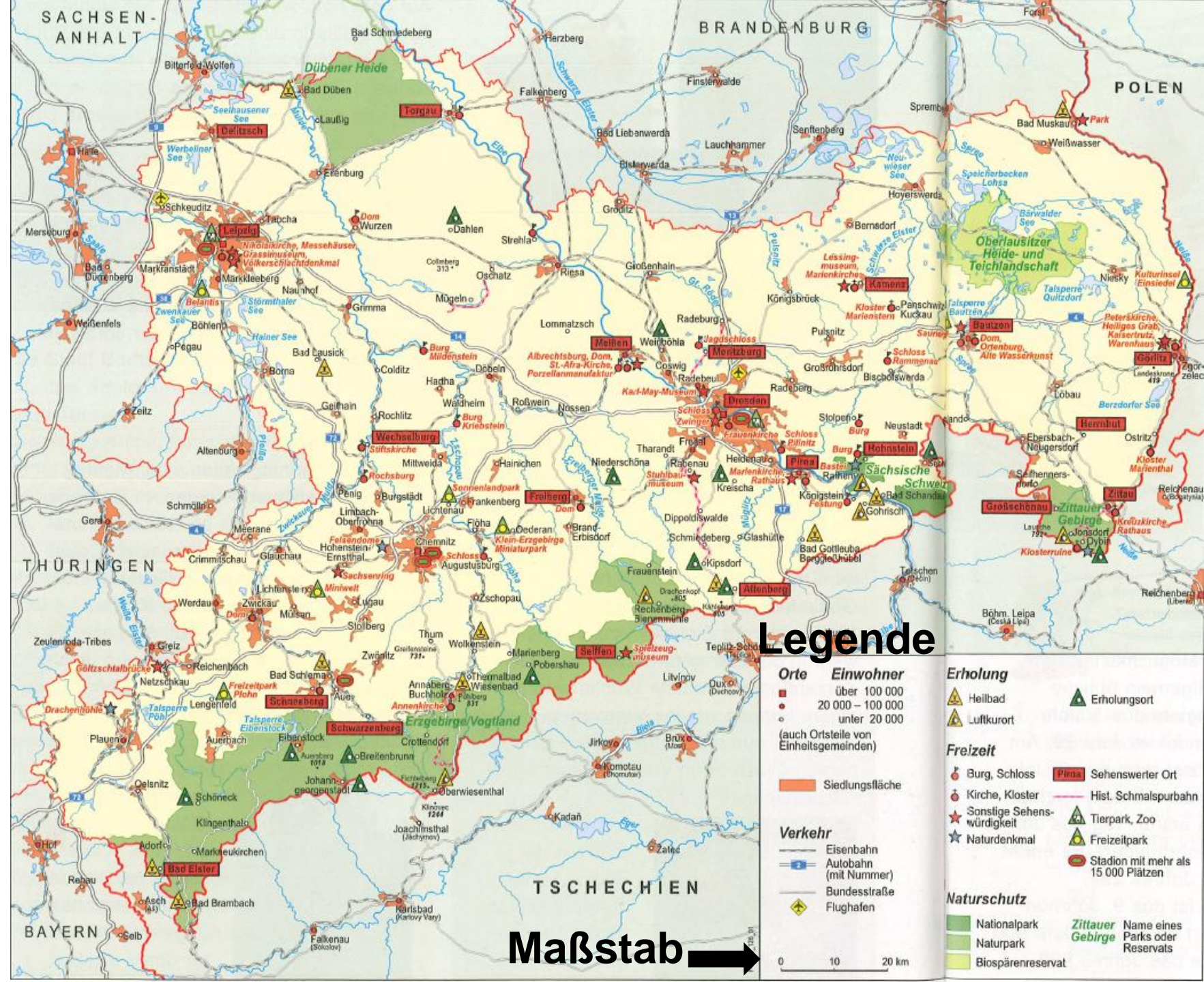

Wo liegt der höchste Berg im Naturpark Erzgebirge/Vogtland? Wie heißt er?

Karte aus: Alius G., Lamm S., Weber R., Winkler S. u. a.: Pustebume - Das Sachbuch 4 Sachsen, Neubearbeitung, Westermann, Braunschweig 2018

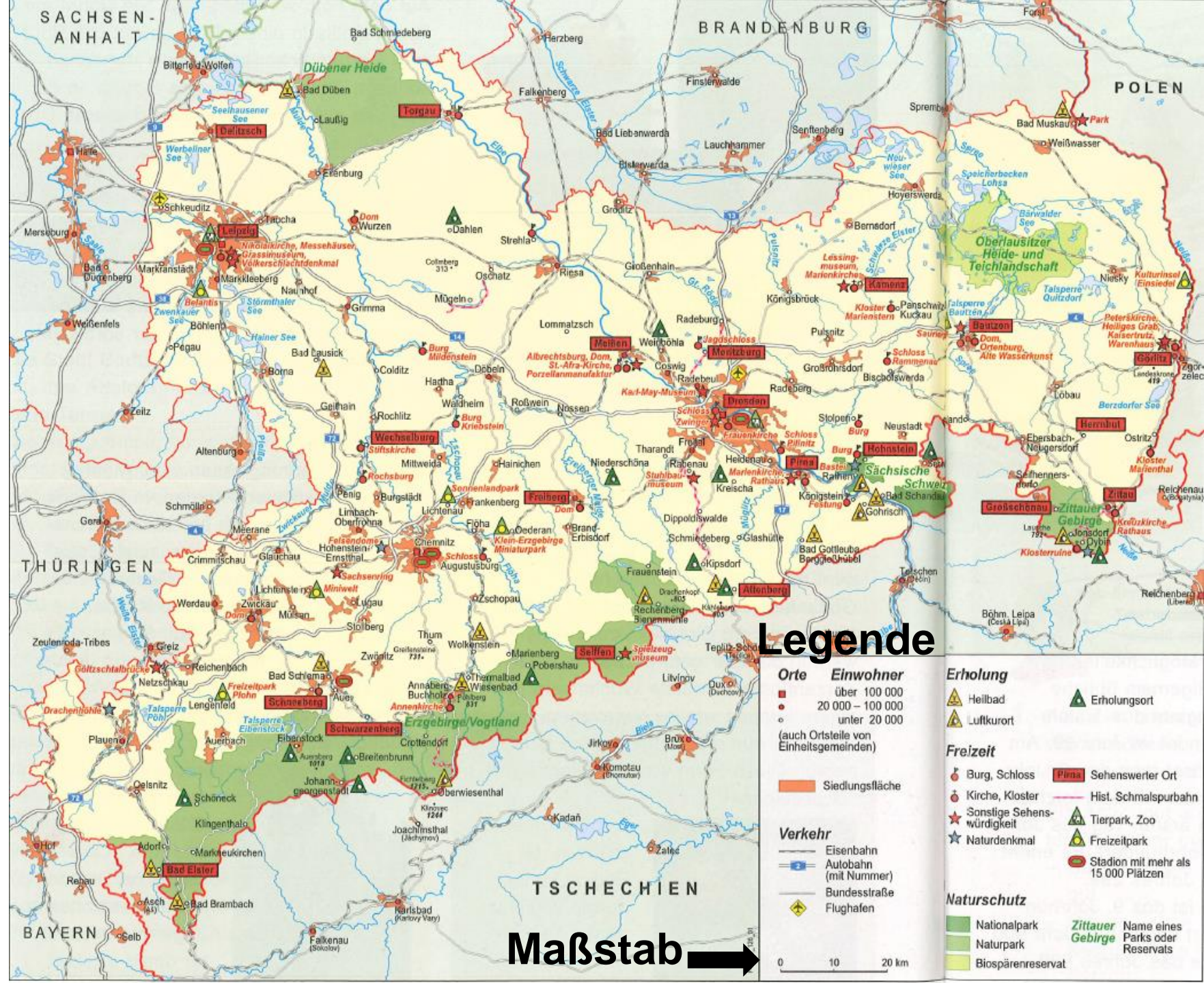



Was ist Wandern?

Wandern ist die Bewegung auf ausgewiesenen Wanderwegen.



Das Bild links zeigt einen typischen Wegweiser.

Die grünen Schilder geben Richtung, Wegmarkierung (z. B.  , ) und die Entfernung zur nächsten Örtlichkeit an.

Wenn der Weg eine besondere Bezeichnung hat, wird er in gelber Schrift angegeben.



Wanderwege haben eine eigene Infrastruktur, hierzu gehören Wegweiser, Übersichtstafeln, Sitzbänke und Schutzhütten.



Hilfsmittel für die Orientierung beim Wandern:

Wanderkarte



Kompass

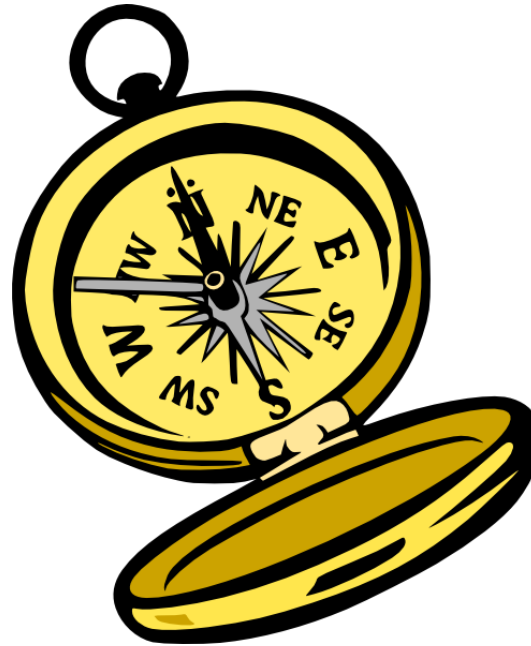

GPS-Gerät



Smartphone mit Touren-App



Naturschutzgebiet



Naturschutzgebiete werden durch gelbe Schilder mit einer Eule in der Landschaft gekennzeichnet. Naturschutzgebiete dürfen auf markierten Wegen betreten werden.

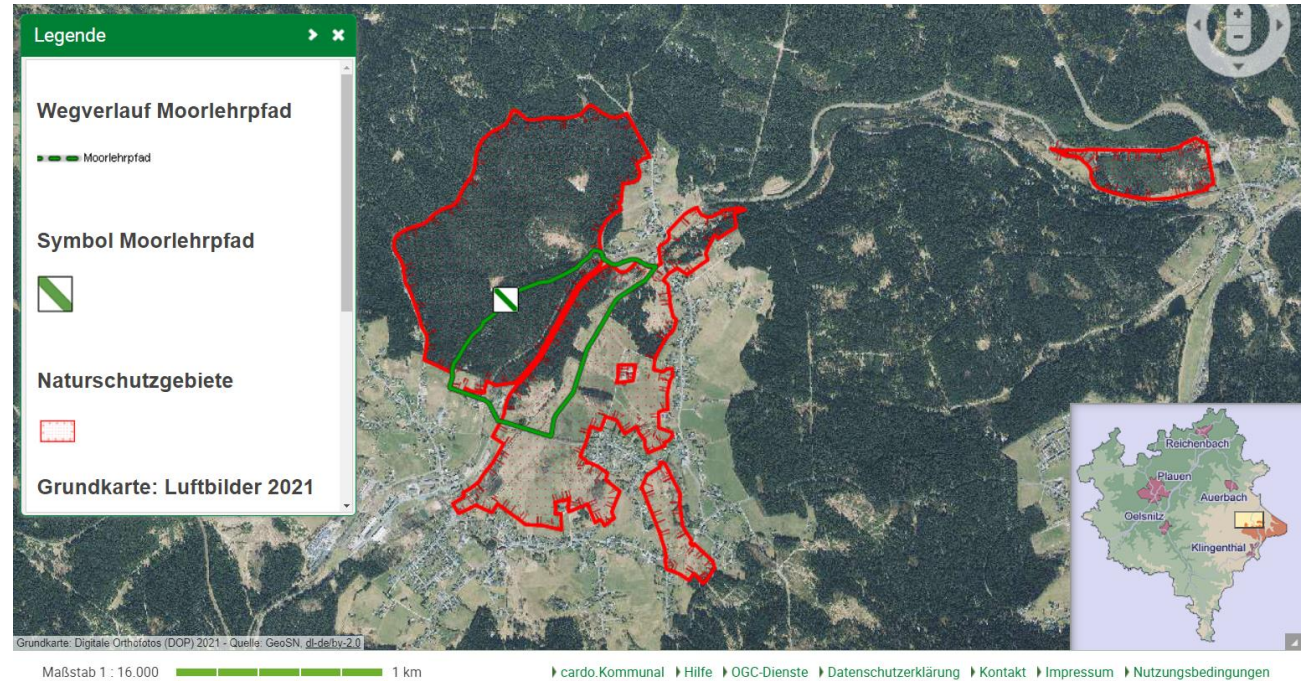

Luftbild vom Geoportal Vogtlandkreis - Die interaktive Karte für die Region

Zum Beispiel verläuft der Moorlehrpfad (grüne Markierung) bei Hammerbrücke im Vogtland durch die Naturschutzgebiete (rot umrandet) „Am alten Floßgraben“ und „Muldenwiesen“

Naturparkquiz Schuljahr 2023/24

Wandern und Naturschutz

Löst gemeinsam in der Klasse das Quiz und füllt die Antwortkarte mit dem Lösungswort aus und schickt sie an uns zurück.

Aus allen richtigen Einsendungen wird aus jedem Landkreis eine Gewinnerklasse ausgelost.

Der Preis:

Eine 2-tägige Entdeckungsreise in den Naturpark mit einem tollen Wandererlebnis!

Kreativpreis: Habt Ihr Lust, das Thema auch kreativ umzusetzen? Die Klasse mit der schönsten Kreativarbeit zum Thema „Wandern und Naturschutz“ gewinnt zusätzlich einen Geldbetrag von 100,00 € für die Klassenkasse.



Naturpark
Erzgebirge/Vogtland



Naturparkquiz Schuljahr 2023/24

Wandern und Naturschutz

1. Was solltest du immer auf einer Wanderung neben etwas zu Essen und Trinken mit dabei haben?

- a) Wanderkarte (W)
- b) Wanderkatze (S)
- c) Wunderkerze (N)



Naturparkquiz Schuljahr 2023/24

Wandern und Naturschutz

2. Um dich auf einer Wanderkarte orientieren zu können benötigst du:

- a) Wasserwaage, Zollstock (I)
- b) Legende, Maßstab (A)
- c) Fernglas, Lupe (O)



Naturparkquiz Schuljahr 2023/24

Wandern und Naturschutz

3. Ein Maßstab von 1 : 20.000 bedeutet, das 1 cm auf der Karte 20.000 cm in der Natur entsprechen. Du misst auf dieser Karte eine 5 cm lange Strecke aus, wie lang ist diese Strecke in Wirklichkeit?

- a) 1.000 cm (H)
- b) 4.000 cm (B)
- c) 100.000 cm (N)



Naturparkquiz Schuljahr 2023/24

Wandern und Naturschutz

4. Was bedeutet die gestrichelte Linie in einer Karte?



- a) Bundesstraße (N)
- b) Wanderweg (K)
- c) Eisenbahn-Hauptstrecke (D)



Naturparkquiz Schuljahr 2023/24

Wandern und Naturschutz

5. Wenn du zum höchsten Punkt im Naturpark Erzgebirge/Vogtland wandern möchtest, wanderst du:

- a) auf den Auersberg (A)
- b) auf den Fichtelberg (E)
- c) auf den Pöhlberg (U)



Naturparkquiz Schuljahr 2023/24

Wandern und Naturschutz

6. Der Naturpark erstreckt sich entlang des Erzgebirgskamms. Wie groß ist die Entfernung von Frauenstein im Osten bis Bad Elster im Westen?

- a) 120 km (R)
- b) 500 km (S)
- c) 1495 km (T)



Naturparkquiz Schuljahr 2023/24

Wandern und Naturschutz

7. Der Naturpark liegt anteilig in drei Landkreisen. Welche sind das?

- a) Erzgebirgskreis, Stadt Chemnitz, Mittelsachsen (H)
- b) Erzgebirgskreis, Mittelsachsen, Sächsische Schweiz/Osterzgebirge (S)
- c) Erzgebirgskreis, Mittelsachsen, Vogtlandkreis (L)



Naturparkquiz Schuljahr 2023/24

Wandern und Naturschutz

8. Welches Schild auf den Fotos markiert einen Wanderweg?



(U)



(O)



(T)

Naturparkquiz Schuljahr 2023/24

Wandern und Naturschutz

9. Ist es erlaubt, durch ein Naturschutzgebiet zu wandern?

- a) Ja, wenn man auf den markierten Wanderwegen bleibt (S)
- b) Nein, auch wenn man auf den markierten Wegen bleiben würde (A)
- c) Ja, nur im Winter (K)

Naturparkquiz Schuljahr 2023/24

Wandern und Naturschutz

10. Wie heißt der Wanderweg, der Erzgebirge und Vogtland verbindet?

- a) Vogtland Panorama Weg  (E)
- b) Kammweg  (T)
- c) Klingenthaler Höhensteig  (B)

Naturpark Erzgebirge/Vogtland

Schloßplatz 8

09487 Schlettau

Telefon: 03733 / 622106

E-Mail: kontakt@naturpark-erzgebirge-vogtland.de



**Naturpark
Erzgebirge/Vogtland**

